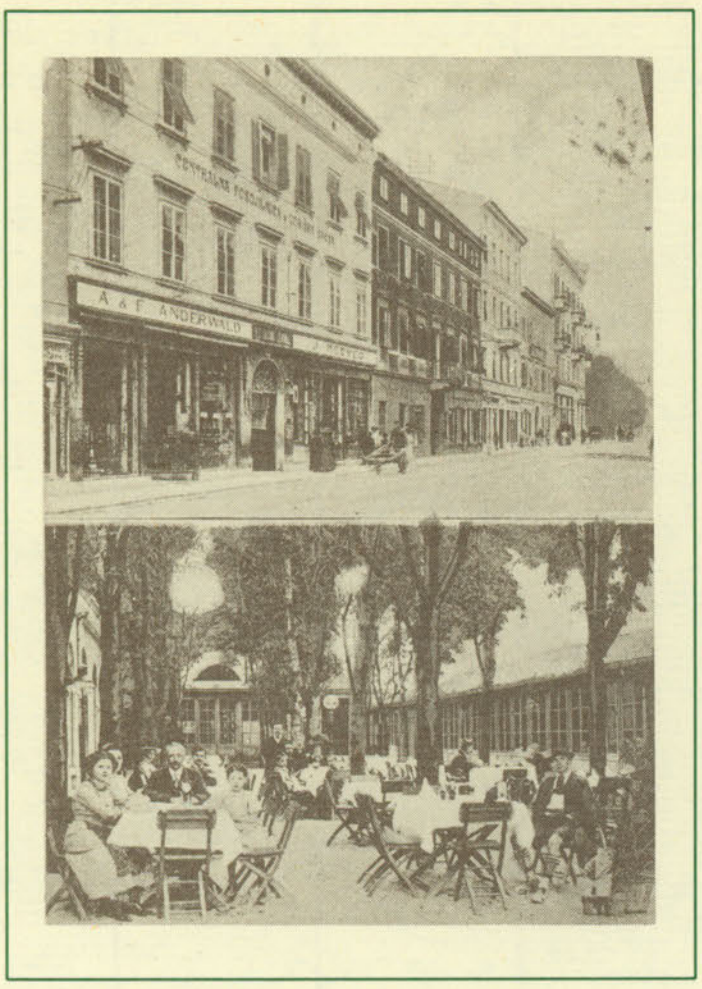

Il «RESTAURANT CENTRAL» di via del Giardino

La via del Giardino, attuale corso Giuseppe Verdi, comincia a diventare importante per la città nella seconda metà del secolo XIX. L'apertura di nuovi esercizi pubblici e ritrovi ne testimoniano l'evoluzione.

Difatti già negli anni 70 vediamo sorgere il «Caffè Schwartz», dal nome dei fratelli Sebastiano e Nicolò, ritrovo di giocatori di biliardo oggi trasformato nel magazzino «Standa», la trattoria «Studeni», il «Caffè del Giardino» e l'«Hotel Corona d'Ungheria», del sig. Stefano Jalsowetczy, nel cui ampio salone, adornato di bellissime specchiere dorate si tenevano anche corsi di ballo (oggi magazzino Oviesse).

L'albergo venne poi gestito dai Krammerschitz, dai Suda che lo ribattezzarono col loro nome ed infine dalla famiglia Warner, che modificarono ancora l'insegna in «Hotel Central».

Il Warner condusse anche il vicino ristorante «Central», posto nel cortile dell'ex cinema «Savoia», che oggi ospita il supermercato «Metà», ristorante precedentemente aperto da Antonio Dreher, proprietario dell'omonima fabbrica di birra. Nella grande sala venivano organizzate feste da ballo, frequentate dal popolino goriziano, da cui anche il soprannome spregiativo di «ballo casson».

Nel 1902 vi venne rappresentata una commedia fantastico folcloristica di Giovanni Cossàr «Il cialciut» (lo spiritello maligno), musicata da Alfonso Deperis.

Il ristorante, offriva ai clienti vini del Collio, del Vipacco, il Terrano, birra alla spina e cucina casalinga locale. Non era pertanto difficile trovare ottimi minestroni, gnocchi, magari ripieni di susine, lessi in cui prevaleva la testina di vitello ed anche squisiti dolci tra i quali le «snitte», fette di pane imbibite di latte, fritte e zuccherate.

Ebbe alterne fortune, cambiò varie gestioni (i Lippitsch, i Podgornik, la Komel ed altri ancora. Oggi è diventato, alla moda dei tempi, una spaghetteria, la «Spaghetti house».

AGÒST 1988

	1	L	S. Alfons
	2	M	Perdon di Assisi
	3	M	S. Lidia
	4	J	S. Ida
	5	V	S. Paride
	6	S	Trasfigurazion dal Signor
●	7	D	S. GAETÂN
	8	L	S. Meni
	9	M	S. Romàn
	10	M	S. Lurinz
	11	J	S. Clara
	12	V	S. Macâri
	13	S	SS. Feliz e Fortunât
●	14	D	S. ALFREDO
●	15	L	MADONA di AGÒST
	16	M	S. Roc
	17	M	S. Rinalt
	18	J	S. Elena
	19	V	S. Marian
	20	S	S. Bernart
●	21	D	S. DONAT
	22	L	La Madona Regina
	23	M	S. Rosa
	24	M	S. Bortolomio
	25	J	S. Vico
	26	V	S. Sandri
	27	S	S. Monica
●	28	D	S. JUSTIN
	29	L	S. Dolfo
	30	M	S. Fausta
	31	M	S. Mondo