

MARZ

1999

- 1 L S. Albin _____ ☺
- 2 M S. Quint _____
- 3 M S. Marin _____
- 4 J S. Luzi _____
- 5 V S. Adrian _____
- 6 S S. Ezio _____
- 7 D S. FELÌZITA _____
- 8 L S. 'Zuan di Dio _____
- 9 M S. Franzesca Rom. _____
- 10 M S. Mian _____ ☺
- 11 J S. Costantin _____
- 12 V S. Bernart _____
- 13 S S. Rugero _____
- 14 D S. MATILDA _____
- 15 L S. Luisa _____
- 16 M SS. Ilari e Tazian _____
- 17 M S. Patrizi _____ ☺
- 18 J S. Salvador _____
- 19 V S. Josef _____
- 20 S S. Sandra _____
- 21 D S. BENEDET _____
- 22 L S. Tavian _____
- 23 M S. Fedel _____
- 24 M S. Flavi _____ ☺
- 25 J Nunziazion dal Signor _____
- 26 V S. Manuel _____
- 27 S S. Gusta _____
- 28 D LI' PALMIS _____
- 29 L S. Secont _____
- 30 M S. Irene _____
- 31 M S. Guido _____ ☺



Solenne concelebrazione eucaristica

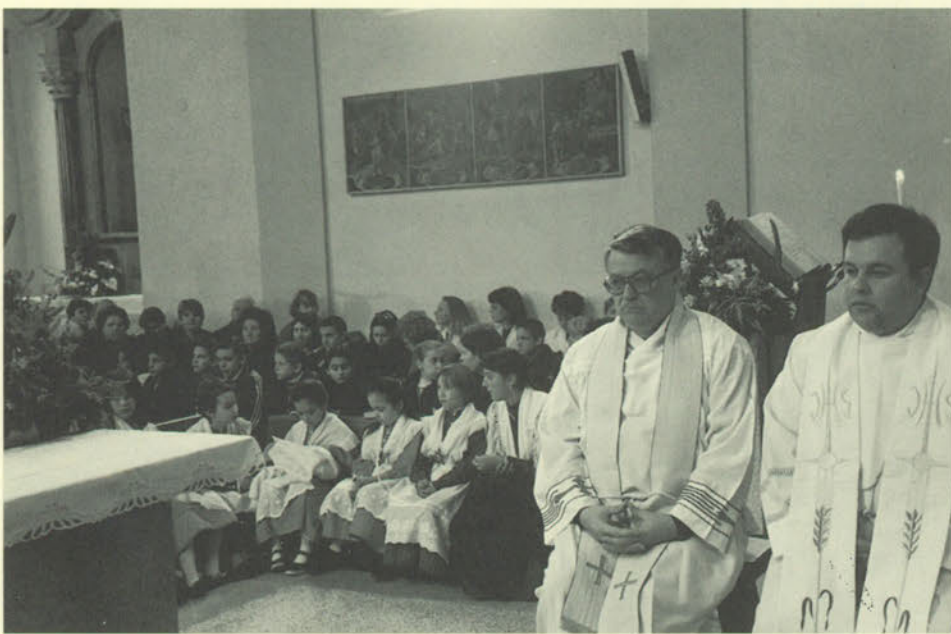

AVRÌL

1999

- 1 J S. Ugo _____
- 2 V S. Franzesc di Paola (Vinars Sant) _____
- 3 S S. Ricart (Sabida Santa) _____
- 4 D PASCA dal SIGNOR _____
- 5 L LUNIS dal AGNUL _____
- 6 M S. Celestin _____
- 7 M S. Ursulina _____
- 8 J S. Berto _____
- 9 V S. Maria di Cleofe _____ ☺
- 10 S S. Terenzi _____
- 11 D PASCA BLANCIA _____
- 12 L S. Juli _____
- 13 M S. Marzio _____
- 14 M S. Licia _____
- 15 J S. Nastasia _____
- 16 V S. Bernardeta _____ ☺
- 17 S S. Elia _____
- 18 D S. GALDIN _____
- 19 L S. Ema _____
- 20 M S. Sara _____
- 21 M S. Anselm _____
- 22 J S. Italo _____ ☺
- 23 V S. 'Zorz _____
- 24 S S. Fedel _____
- 25 D S. MARC _____
- 26 L S. Marcelin _____
- 27 M S. Zita _____
- 28 M S. Vidal _____
- 29 J S. Catarina _____
- 30 V S. Pio V _____ ☺



CREDITO COOPERATIVO

CASSA RURALE ED ARTIGIANA DI LUCINICO FARRA E CAPRIVA

